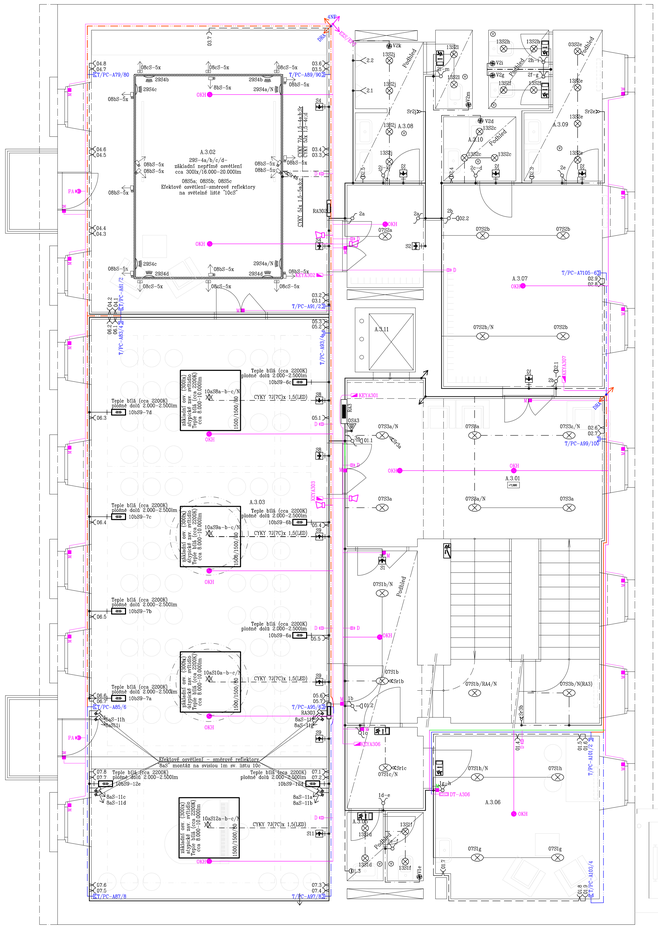

LEGENDA MÍSTNOSTÍ:

ČÍSLO MÍST.	NÁZEV MÍSTNOSTI
A.3.01	VSTUPNÍ VESTIBUL
A.3.02	MUZEUM CHOPINA
A.3.03	CHOPINŮV SÁL
A.3.04	CHODBA
A.3.05	WC SÚMKOUŠICI
A.3.06	ŠATNA ZÁMOUŠICI
A.3.07	ŠATNA
A.3.08	WC MUŽI
A.3.09	WC ŽENY
A.3.10	WC INVALIDÉ
A.3.11	VÝTAH

Značka	Popis
01Z1a/N	lankový závěs ev. anodizé 500/90mm LED 3750lm; obvod 1a/N nouzový zdroj 60 min.
02Z02b/N	tyčový závěs ev. ocel 450/200mm LED 4000lm; obvod 2b/N nouzový zdroj 60 min.
03z03c/N	tyčový závěs "hrnčík 280x280 mm 2x LED 600lm; obvod 3c/N nouzový zdroj 60 min.
03Z03c/N	tyčový závěs "hrnčík 150x150 mm 2x LED 600lm; obvod 3c/N nouzový zdroj 60 min.
04Z1a/N	přisazené "dřívka" KOF AKU 600x200x75 mm LED 2000lm; obvod 1a/N nouzový zdroj 60 min. v ZNP montáž na protipožární obklad
05Z02b/N	přisazené čtvercové ev. 600x600x80 mm LED 5900lm; obvod 2b/N nouzový zdroj 60 min.
06Z03c/N	přisazené kuželové ev. 350x330x330 mm LED 1350lm; obvod 3c/N nouzový zdroj 60 min.
07Z1a/N	tyčový závěs ev. kulatá D 300mm EZ7 (LED 4000lm); obvod 1b/N nouzový zdroj 60 min.
08Za 08Zb	8a nebíscký stativ stěnový LED reflektor cca 10W 8b nebíscký stativ stěnový LED reflektor cca 10W
08Zc	8c nebíscký pevé stěnové LED reflektor cca 10W montáž na světelnou lištu, min. IP20
09Z03c	Přisazená/zavěšená svítidlá lišta, minimálně 3 svítidlé zdroje, max. 2x 250W/min. IP20
09Z03c	pětnásobné bílé ev. IP65 EZ7 (LED 1200lm); obvod 3c
10x31a	Akyrylové zavěšené stropní svítidlo IP20 cca 500x500x50 mm, teple bílá (cca 2200K) plošné dělá 2.500-2.500lm
10x31a	Akyrylové zavěšené stropní svítidlo IP20 cca 500x500x50 mm, teple bílá (cca 2200K) plošné dělá 2.500-2.500lm
11U2b/N 11U2a2b/N	11U - přisazené; 11Ub obdélné ev. 500/90mm LED 3750lm; obvod 1a/N nouzový zdroj 60 min.
12U3c/N	nástěnná 1x36W,IP65/1560x40x40 mm mon. na hořlavý podkład; T8 1x36W/840
13U1a/N	bodové zapuštěné kruhové bílé ev. LED cca 10W/IP20; cca 1000-1200lm
14Su3b/N	nástěnná 1x36W/IP20/ 1560x40x40 mm montáž pod kuch. linku T8 1x36W/840
14U3b/N	nástěnná 1x36W/IP20/ 1560x40x40 mm montáž pod kuch. linku T8 1x36W/840, s vypínačem
15U3c/N	nástěnné, nepřímé ev. 60x140x85 mm, LED 12W /N-60 min. záložnový zapájení zdr. 230V/12V
16U1a/N	podélné zapuštěné (65mm) LED ev. 12V/2W, 200 lm /N-60 min. záložnový zapájení zdr. 230V/12V
17U2b/N	kulaté zapuštěné D 100 mm LED ev. 12V/4W, 600 lm /N-60 min. záložnový zapájení zdr. 230V/12V
19U1a	nástěnný, balog reflektor, mon. na strop pod balkon 160x70 mm, 1x35W
20x02b/N	tyčový závěs, designové ev. kruhové 250/150mm LED 7000lm; obvod 2b/N nouzový zdroj 60 min.
20x02b/N	tyčový závěs, designové ev. kruhové 189/170mm LED 7000lm; obvod 2b/N nouzový zdroj 60 min.
21U3c	nástěnný, LED/halogenový reflektor, 160x100 mm cca 70-100W
22Su3b 22Sb3b	LED reflektor 10W/a-IP20/b-IP54 montáž na zdroj obr. 3b
25U2b	kulatý asymetrický zemní reflektor 1x70W/IP65 včetně zdroje EZ7 70
27U2a	LED pásek 15-17W/m + zapuštěné lišta/IP20, montáž do nábytku, ovl. dotykovým senzorem obr. 2a
28U3c	kulatý zemní LED reflektor cca 10W/IP65 včetně zdroje
29U4a	LED pásek 9-12W/m zapuštěné v lišta/IP20 montáž na ev. lišty 10cl, svítí na strop obr. 4a
31b	Neuz. ev. 11-20W/IP20/54-stáže svítí ("EXIT-nápis") mon. dvp/stěna obr. 1b (záložnovéé mon. 60 min.)
4-M1/N	LED panely "I", "K", "L", "M" 600x600 mm/min. IP20 s nastavitelnou intenzitou svítivosti 2-3150 lm, K-3500 lm, L-4000 lm, M-4400 lm montáž na stropní lišty (T-bar) ev. LED 40W zavěšená montáž obr 1b1; /N= -N02
	Foto-reflexní tabulka EXIT se směrem úniku osvětlena svítidlem v nouzovým modulem
2Ste	Soumrakové a pohybové relé 5-15 ks 230V/10A
2Ste	Soumrakové relé 5-15 ks 230V/10A
1a	Přepínač pod omítku řazení "1" obvod řídí 1 potřeb. a
1b-c	Přepínač pod omítku řazení "b" obvod řídí 1 potřeb. b-c
1d	Přepínač pod omítku řazení "d" obvod řídí 1 potřeb. d
1e-f	Přepínač pod omítku řazení "1e" (1+6) obvod řídí 1 potřeb. e-f
1g-h	Přepínač pod omítku řazení "1h" (6+6) obvod řídí 1 potřeb. g-h
1e-f	Přepínač na zem. do výšky řazení "1e" (1+6) obvod řídí 1 potřeb. e-f
1U/1i	Jednofázový vývod max. 1 a 150W lustr obr. 1U/jinde obr. 1i minimálně IP20/IP43
	Instalační krabice s dvířky pod omítku 3 pozice (KOPOBOX mini Kopos Kolín)
V1c V8Vc	V vývod pro ventilátor odtahu WC a dobíhem V8 vývod pro vent. odt. kuchyňu s hydrospínačem

Značka	Popis
01L1/a	Dvojí-zásuvka 230V/10-16A cca 30 cm nad podlahou obvod řídí 01 b1&/a= pink výška instalace
07/08+	Zásuvka 230V/16-16A nekopímatá obr. č. 07/obr. č. 08+ přívod CYKY 5C/3C x 2,5
02.1	Zásuvka 230V/16-16A ve zm. do výška obvod řídí 02
001 001	Třífázová zásuvka 400V/16A do výška, montáž na povrch/pod omítku(ovlna), obvod řídí 001
	Rozvaděč
	Ochranné pospojení
	Ocharna pospojením, svorka pospojení HOD, OD na potr. voda, vnitroh. plyn Nehaové obvody CYKY 3A/3C/5Cx1,5
	Zásuvkové obvody/vchr. pospojení/ur. CYKY 3Cx2,5+CY4/8/10/CYA35
	Třífázové obvody CYKY 4Bx10/5Cx2,5/4/8
	Osvětlení obvodů Osvětlení třífázových obvodů
02	Okružní zemnič-pásek FeZn 30x4 mm v zemi
JV01 JV02	Jímací vedení (JV), svod (SV) AlMgSi D=8 mm na podpěrách rozteč 1 m.
JV10 JV10	Jímací vedení (JV), svod (SV) AlMgSi D=10 mm na podpěrách rozteč 1 m.
	bleskové vedení SOPlagal/SOW/PE-GFK AlMg 08/210 mm na podpěrách rozteč 1 m.
	Certifikovaná svorka tromocomodové svorky na povrchu a v zemi.
ZS ZS	Certifikovaná zemní zkušební svorka Certifikovaná zkušební svorka
10 ohmů	Samostatný zemnič (zemnič typ ZT02 zemní odpor max. 10 ohmů
60/45°	Pomocný jímač AlMgSi 10, cca 60 cm
	RACK 19"/42U UPS 6 kVA
ITA DR	Zesilovač - rozhlasové ITA Server, aktivní switch, (distribuční rozvaděč) LAN
	Slaboproudé kabely ITA (koaxiální 75 ohmů)
	Slaboproudé kabely T/PC (UTP/FTP/STKFY)
	Slaboproudé kabely DT (CYLS/STKFY)
	Osvětlení obvodů
T/PC	Telefonní / počítačová dvojzásuvka "2x RJ45"
ITA	ITA zásuvka
DTS DTS	DTS tablo domácího telefonu DTS domácí telefonní ústředna
DT	Domácí telefonní přístroj
EVO EVO	El. vrátný dům-osobní samoamykače El. vrátný kvarka
EZS-EPS EZS-DP	EZS-EPS Ústředna EZS-EZS Signalizační panel EZS-DP
PS	Prostorové akustické čidlo (PS5Ak)
M	Magnetický kontakt
D	Duální detektor PIR + MV(mikrovlny)
KEY	Vstupní klávesnice - terminál
CKH	Opticko-kouřové hlásič
TCKH	Termicko-opticko-kouřové hlásič
	Multi-systémová hooterka, blikací siréna svorky pro EZS a EPS zapojení
TMH	Tlačítkový manuální hlásič
	Technologický kanál

Atypické zapojení soumrakového a pohybového relé "2x" v opačné zapojeným přepínačem (polovinou) "1b"

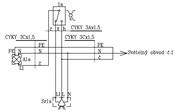

! Změna 3 - 08.2021 !
! Svítidla z hlediska vzhledu musí schválit architekt !
! Umístění svítidel koordinovat s profesí VZT !
! Bez technické zprávy neplatné !

±0,00 = 606,54 m.n.m. Bpv

3 PEN / 3 N PE 3 x 230/400V; 50 Hz; TN-C/TN-S

STAVBA	celková rekonstrukce domu Chopin Hlavní tř. 47/28, Marianské Lázně
STUPEŇ PROJEKTU	dokumentace pro provedení stavby
OBJEDNATEL-STAVEBNÍK	Město Mariánské Lázně Reská 155 353 01 Mariánské Lázně
ARCHITEKT	ARCHITEKT Ondřej Turek ing.arch. Ondřej Turek, ing.arch. Lenka Belanská U Prótonu 28, 170 00 Praha 7, +420 606 540 870, ondra.turek@gmail.com, www.a-turek.cz
ZPRACOVATEL ČÁSTI	Ivan Petrýšl - MOSP Autorizovaný technik ČKAIT 0008091 Jablonská 1383/28, 149 00 Praha 11, +420 605 785 258, mosp@mosp.cz, www.mosp.cz
ČÁST	D.11 ELEKTROINSTALACE — 08.2021 DATUM
PŘÍLOHA	E04-z3 3NP — 1 : 50 MĚŘÍTKO

Reprodukování výkresů nebo technické zprávy, případně jejich částí v jakékoli formě, nebo použití projektu k jinému účelu než byl určen, jen s písemným souhlasem projektanta (Zákon č.121/2000 Sb.)